



かみましきの「農業」と「人」の、今を伝える広報誌

JA かみましき

JA KAMIMASHIKI PRESS

11

2023.November



よかよか うまか かみましき

©よい食P

CONTENTS

今月の表紙
「青ネギ」 1

今月の人
「北野 洋一さん」 2

かみましきニュース 4

特集

JAかみましき 女性部マップ 6

適格請求書(インボイス)が
必要な事業者様へ 8

営農通信 12

たんぽぽだより 14

各部からのお知らせ 15



今月の人

益城町

北野 洋一さん(60)

益城町の広安地区で加工用の青ネギを栽培しています。高校を卒業後、18歳で就農しました。40歳まではスイカを栽培していましたが、近所に青ネギを栽培していた方のアドバイスマもあり、40歳の節目に加工用の青ネギ栽培を始めました。ネギの品種は鴨頭ネギを栽培しています。鴨頭ネギは、加工向けに適した品種で、他品種に比べ病気にも強く育てやすいのが特徴です。栽培規模としては露地(100アール)



JAかみましき
ホームページはこちら

<https://www.ja-kamimashiki.or.jp/>

JAかみましき

検索

過去の広報誌やイベント情報公開中!!



安定品質 安定供給



ル）・ハウス（150アール）の合計250アールのネギを栽培しています。栽培しているネギは250アールですが農地としてはその倍の面積があります。ネギ栽培は天候にとても影響を受けますので大変なことが多いです。日記をつけているのですが、去年と同じ時期に植えたネギが毎年同じように収穫できるわけではなく、天候によっては一か月ずれることがあります。ネギの出荷量は年間で150トン出荷していますが、最盛期は1日で1トン出荷することがあります。作業は妻と朝の収穫作業に3人、ネギの調整作業に6人の合計11人で行っています。今後も高品質のネギを安定した出荷に繋がられるよう取り組んでいきたいと思っています。加工用の青ネギは主に薬味としてよく使われていると思います。イカと炒めて食べるのも美味しいですよ。



J Aかみましまき管内の
話題をお届けします！
**かみましまき
ニュース**

豊作祈願祭開催

9月2日、同J Aは山都町の小一領神社で令和5年度豊作祈願祭を開催しました。行政関係者や管内役職員が参加し、自然の恵みに感謝を込め、参加者全員で今年度の豊作を祈りました。



豊作祈願祭の参加者

かみましまき夏秋野菜 販売・宣伝会



山都町夏秋野菜コーナー様子

8月25・26日、同J Aは鶴屋地下2階野菜売り場で夏秋野菜の販売・宣伝活動を行いました。

今年度は山都町の通潤橋が国宝に指定されたこともあり、町と協力して農産物の販売と町のPRも併せて開催されました。

店頭にはトマト・キャベツ・ピーマン・きゅうりなどの新鮮な野菜が並び、買い物客からは大変好評頂きました。

担当者は「物価高騰や資材高騰により生産現場は厳しい状況が続いている、少しでも高く販売できるように今後も同J A夏秋野菜のPRを積極的に行っていきたい」と話しました。

書道ポスターコンクール審査会

9月11日、甲佐町の本所で令和5年度J A共済書道・ポスターコンクールの審査が行われました。

管内小・中学校と書道教室から多数の出展がありました。

生徒の心のもった作品の前に、紫光書道会会長の柏原先生も、とても悩まし気に審査されていました。

代表に選ばれた作品は、県本部審査を経て、全国へと審査が行われます。当J Aでも優秀作品を決定し、児童には後日、表彰状や参加賞が送られます。

今回出展された児童の作品は10月・11月に開催されるJ A祭で展示されますので是非ご覧ください。



作品を手に審査する柏原先生



みかん初出荷



初出荷みかん



挨拶する永野部会長

9月21日、甲佐町の多目的集荷場でみかんの出荷が始まりました。

初選果前に永野部会長は「今年もケガや事故がないように選果をお願いします」と挨拶しました。

みかんの生育状況は今年も糖度が高く例年以上に甘みのあるみかんができています。

担当者は「今後も定期的な果実分析を行い、品種に応じた適期収穫・丁寧な取扱いに努めていきたい」と話しました。

管内では28トンの出荷を計画し、市場と協議しながら安定出荷に努めていきます。

新たな大豆栽培へ

9月20日、大豆の新品種「フクユタカA1」の現地検討会をかしま広域農場で開催しました。

「フクユタカA1」は、収穫時期が遅れても葉が弾けずコンバイン収穫によるロスも低減でき、自然災害にも対応できる有望な品種特性となっています。

大豆の単収向上は近年の課題となっており、管内では300kg/10aを目指していますが、現在では100kg～150kgの収量となっています。

担当者は「品種切替による単収確保は試験栽培で確認済みです。今後は、関係機関と連携し早い段階での切替により、収穫量確保による農家所得向上に努めていきたい」と話しました。



現地検討会様子

さといも品評会開催



表彰者(左)渡辺さん(中)門岡さん(右)木野さん

9月21日、清和野菜選果場で、さといもの品評会を行いました。

今回表彰されたのは、一位 門岡直和さん(米生)・二位 木野哲さん(郷野原)・三位 渡辺憲治さん(北中島)の3人が受賞されました。

部会での品評会は今回初の試みであり、部会全体のさらなるレベルアップのため、今後は毎年開催されます。

今年は玉肥大もよく、子芋の揃いも多数ついており、昨年以上の出荷を見込んでいます。



「ごあいさつ」 部長 藤村 裕里子

新型コロナウイルス感染拡大防止で女性部活動も厳しい日々が続いていましたが、今年春からマスク対策が緩和され、感染者も徐々に減少してきました。それにより色々な行事が実施できる事となります。皆さんとの出会いが楽しみです。活動の輪を広げていきたいと思っておりますのでよろしくお願い申し上げます。



御船支部長

田中 明子

- ① 20班
- ② 120名
- ③ 上益城の中央に位置し、野菜、米、麦、大豆、花他、多くの収穫物に恵まれている地域です。女性部の方は、多くの趣味があり、グループ活動 青空グループを始め着付け教室や踊りなど10グループあり親睦を図っております。



監査

上田 美代子

御船支部長を終えて2年間監査をします。楽しい女性部活動ができるよう頑張ります。



矢部支部長

山岡 美代子

- ① 10班
- ② 228名
- ③ 山間地の地域を活かした野菜作りや各班ごとの活動をそれぞれに考え部員さんとコミュニケーションを取り、くらしに役立つ楽しい活動をしていけたらと思います。



組織代表理事

小田原 千恵

矢部支部長を終えて今年より組織代表理事になりました。今までの経験をもとに女性部の為に精一杯頑張って発言して行きたいと思っております。



清和支部長

藤原 真澄

- ① 18班
- ② 67名
- ③ 水も空気も、きれいな清和地区は、米や夏秋野菜の栽培が盛んです。気立てが良く働き者の女性達が頑張っています。結果をもとに部員達のやりたい事を出来る事から一つずつ取り組んでいます。

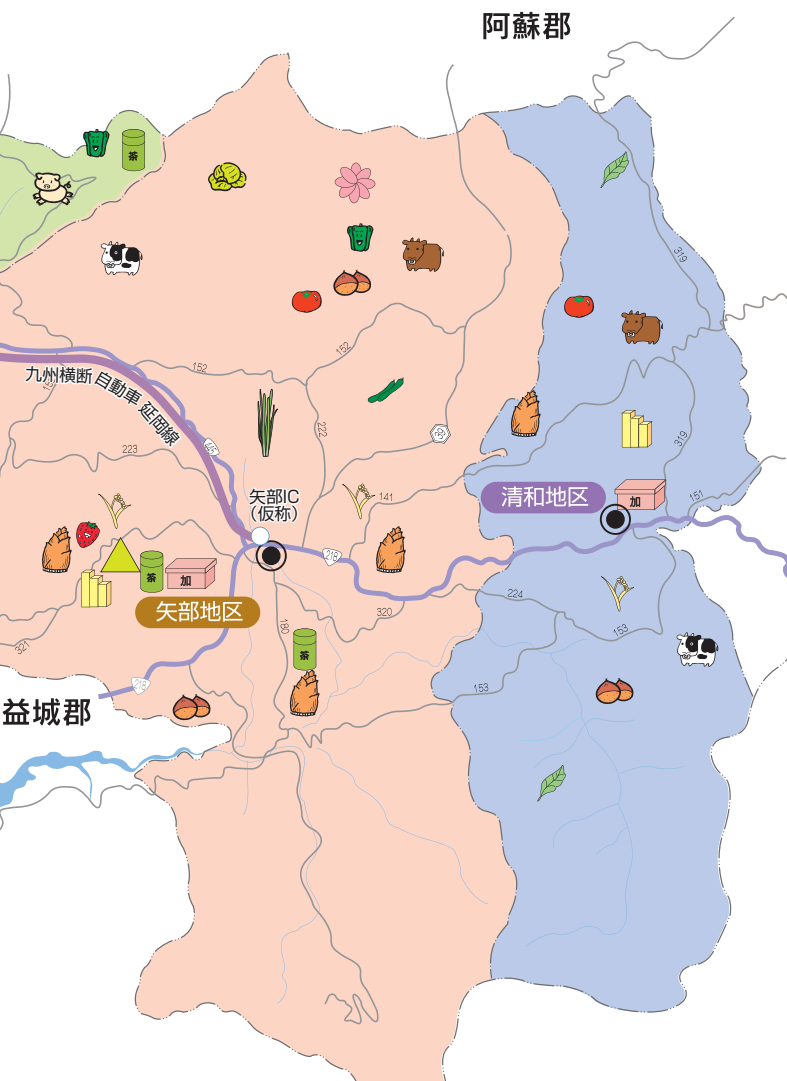

女性部マップ

①班の数 ②部員の数 ③部長から一言



嘉島支部長

藤木 陽子

- ① 5班
- ② 39名
- ③ 私の住む嘉島町は、浮き島さんの湧水の恵みを受けている地区です。農業は米、麦、大豆と農業も盛んで住みよい町です。まずは部員を増やし、楽しいチーム作りをしたいと思います。



益城支部長

滝川 朋子

- ① 5班
- ② 242名
- ③ SDGs「すぐ出来ることから実行しよう すばらしい仲間と」をスローガンに会員の皆様が楽しく参加できる女性部を目指します。令和5年は、楽しく学んでもらう行事(活動)を計画しました。



監査
金澤 ゆかり

嘉島支部長を終えて監査をすることになりました。2年間目を光らせて監査します。



甲佐支部長 組織代表理事

長野 和代

- ① 12班
- ② 79名
- ③ 甲佐支部のグループ活動を紹介します。月1回フラワーアレンジ、みんなでワイワイグランドゴルフ、我が家の米・大豆で味噌づくり、チャレンジグループでは活動再開します。皆さんの女性部活動参加待ってまーす。



参与 フレッシュミズ代表

光永 紗寄

JAかみましきフレッシュミズ代表として各JAとのふれあいを大事に頑張ります。



が必要な事業者様へ

させていただきます。消費税申告に必要な書類となりますので、保管をお願いいたします。

販売精算通知書 (米・麦・大豆)

販売精算通知書 (米・麦・大豆)

販売者: 株式会社 〇〇〇〇 住所: 〇〇〇〇-〇〇-〇〇 電話: 〇〇-〇〇〇〇-〇〇〇〇

買入者: 株式会社 〇〇〇〇 住所: 〇〇〇〇-〇〇-〇〇 電話: 〇〇-〇〇〇〇-〇〇〇〇

品名	数量	単価	金額	消費税	合計
米	10000	1000	10000	1000	11000
麦	5000	2000	10000	1000	11000
大豆	2000	3000	6000	600	6600
合計			26000	2600	28600

消費税額: 2600円

合計金額: 28600円

発行日: 〇〇年〇〇月〇〇日

出荷奨励金等の支払通知書

出荷奨励金等の支払通知書

買入者: 株式会社 〇〇〇〇 住所: 〇〇〇〇-〇〇-〇〇 電話: 〇〇-〇〇〇〇-〇〇〇〇

販売者: 株式会社 〇〇〇〇 住所: 〇〇〇〇-〇〇-〇〇 電話: 〇〇-〇〇〇〇-〇〇〇〇

品名	数量	単価	金額	消費税	合計
米	10000	1000	10000	1000	11000
麦	5000	2000	10000	1000	11000
大豆	2000	3000	6000	600	6600
合計			26000	2600	28600

消費税額: 2600円

合計金額: 28600円

発行日: 〇〇年〇〇月〇〇日

農業簿記用取引合計表 (販売)

農業簿記用取引合計表 (販売)

令和 4年 1月～令和 4年 12月 毎月合計

品名	数量	単価	金額	消費税	合計
米	10000	1000	10000	1000	11000
麦	5000	2000	10000	1000	11000
大豆	2000	3000	6000	600	6600
合計			26000	2600	28600

適格請求書(インボイス)

販売事業における適格請求書(インボイス)の様式等について、以下のとおりお知

適格請求書(原本)

販売精算通知書(青果・花卉・果樹)

販売精算通知書		令和 5年 7月 14日		販売者(生産者)	
販売者(生産者) 0123456789	買主 0987654321	品名	数量	単価	金額
...
合計	122.2			18,599	1,208

販売精算通知書(肉牛・生体・肉豚・乳代)

販売精算通知書		令和 5年 7月 24日		販売者(生産者)	
販売者(生産者) 0123456789	買主 0987654321	品名	数量	単価	金額
...
合計	110			1,973,721	110

適格請求書の対象外

農業簿記用取引一覧表(販売)

品名	数量	単価	金額	...
...
...

適格請求書(インボイス)

購買事業における適格請求書（インボイス）の様式等について、以下のとおりお知

適格請求書（原本）

購買品送り状兼代金請求書

購買品供給票（レシート）

適格請求書の対象外

農業簿記取引一覧表（購買）

取引日	品名	数量	金額	内消費税等	支払金額	決済方法	決済日	商品コード
2023-01-01	小麦	100	1,200	120	1,320	現金	2023-01-01	000000000000
2023-01-05	大豆	50	600	60	660	現金	2023-01-05	000000000000
2023-01-10	とうもろこし	200	2,000	200	2,200	現金	2023-01-10	000000000000
2023-01-15	とうもろこし	100	1,000	100	1,100	現金	2023-01-15	000000000000
2023-01-20	とうもろこし	100	1,000	100	1,100	現金	2023-01-20	000000000000
2023-01-25	とうもろこし	100	1,000	100	1,100	現金	2023-01-25	000000000000
2023-01-30	とうもろこし	100	1,000	100	1,100	現金	2023-01-30	000000000000
2023-02-05	とうもろこし	100	1,000	100	1,100	現金	2023-02-05	000000000000
2023-02-10	とうもろこし	100	1,000	100	1,100	現金	2023-02-10	000000000000
2023-02-15	とうもろこし	100	1,000	100	1,100	現金	2023-02-15	000000000000
2023-02-20	とうもろこし	100	1,000	100	1,100	現金	2023-02-20	000000000000
2023-02-25	とうもろこし	100	1,000	100	1,100	現金	2023-02-25	000000000000
2023-02-30	とうもろこし	100	1,000	100	1,100	現金	2023-02-30	000000000000

取引日	品名	数量	金額	内消費税等	支払金額	決済方法	決済日	商品コード
2023-01-01	小麦	100	1,200	120	1,320	現金	2023-01-01	000000000000
2023-01-05	大豆	50	600	60	660	現金	2023-01-05	000000000000
2023-01-10	とうもろこし	200	2,000	200	2,200	現金	2023-01-10	000000000000
2023-01-15	とうもろこし	100	1,000	100	1,100	現金	2023-01-15	000000000000
2023-01-20	とうもろこし	100	1,000	100	1,100	現金	2023-01-20	000000000000
2023-01-25	とうもろこし	100	1,000	100	1,100	現金	2023-01-25	000000000000
2023-01-30	とうもろこし	100	1,000	100	1,100	現金	2023-01-30	000000000000
2023-02-05	とうもろこし	100	1,000	100	1,100	現金	2023-02-05	000000000000
2023-02-10	とうもろこし	100	1,000	100	1,100	現金	2023-02-10	000000000000
2023-02-15	とうもろこし	100	1,000	100	1,100	現金	2023-02-15	000000000000
2023-02-20	とうもろこし	100	1,000	100	1,100	現金	2023-02-20	000000000000
2023-02-25	とうもろこし	100	1,000	100	1,100	現金	2023-02-25	000000000000
2023-02-30	とうもろこし	100	1,000	100	1,100	現金	2023-02-30	000000000000

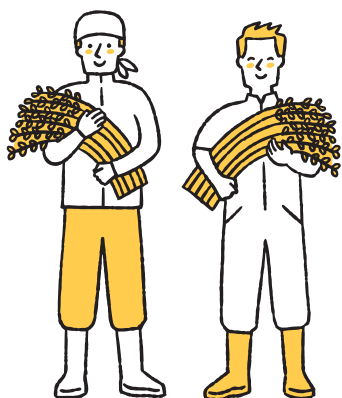

令和5年産米概算金

概算金単価一覧

単位：60kg/俵・円

品 種 名	令和5年産（概算金）		
	1 等	2 等	3 等
コシヒカリ	13,380 (817)	12,960 (803)	11,940 (769)
ヒノヒカリ 森のくまさん くまさんの輝き	12,420 (785)	12,000 (771)	10,980 (737)
くまさんの力 にこまる あきげしき	11,760 (763)	11,340 (746)	10,320 (716)
あきまさり	11,460 (753)	11,040 (739)	10,020 (706)
その他うるち	10,380 (718)	9,960 (704)	8,940 (670)
加工用米	8,820	8,400	7,980
新規需要米（玄米）	600		

※主食用米の概算金単価（ ）には、JA手数料見合分の額が含まれています。

※別途、特別栽培米等の加算金が加算されます。



【ごはん・お米とわたし作文・図画コンクール】

・素敵な作品をたくさんご応募していただき
ありがとうございました！

入賞発表：11月中旬

表彰式：12月9（土）

楽しみに
お待ちください！



「国産」を選ぶあなたは
食の未来を考えている人。

ウクライナ情勢が長期化するなど世界情勢が不安定ななか、
将来の食料輸入について、どう考えますか。先進国のなかで
最低水準の、およそ6割を輸入に頼っている日本。回答者の
約8割が「不安がある」と回答した調査結果もあります。
また、「国産」を選ぶ理由として、「安心・安全」「おいしい」の
ほか、「日本の生産者を応援したい」を選ぶ方も。子どもたち
の未来の食卓のために、「国産」を選んでみませんか。



生産資材価格が上がっている一方で、
「国産」の農畜産物価格は横ばい。

農業の現場では、肥料、家畜のエサ、燃料などの生産にかかせない
資材や、流通コストが高騰を続けています。一方で、それらの
増加分が、農畜産物の価格に適正に反映できておらず、生産者
は大変な苦境に立たされています。今、私たちにできることは、
「国産」を食べて応援することではないでしょうか。



適正な価格形成を実現するため、法律の制定に向けた検討が開始。

生産資材や流通コストの適正な価格転嫁は、私たちが食べ物を食
べ続けるために必要なことです。これは日本だけの課題ではあり
ません。フランスでは自動的にコストの変動分を価格転嫁できる

法律がつくられました。日本でも今、「農政の憲法」といわれる
「食料・農業・農村基本法」の見直しが進められており、適正な価格
形成に向けた法律の制定を行うことが政府より示されました。

「国産」を食べて応援キャンペーン実施中

食べて応援
その1

JA直売所に3回来店して
スタンプをGet!

47都道府県とっておきの
3,000円
相当の 農畜産物・加工品が
合計14,100名様に当たります!

期間 2023年10月1日～11月30日

<https://www.asahi.com/ads/nogizaka46ja/kokusyokokusanpcp23/>
※9月19日からご覧いただけます。

食べて応援
その2

おいしい秋を、お得に!
今がチャンス
送料をJAグループが負担します!

期間 2023年10月1日～11月末日

JA全農の産地直送
通販サイト

おいしい日本と暮らそう
JAタウン

<https://www.ja-town.com/shop/e/ekokusho/>
※10月1日からご覧いただけます。



耕そう、大地と地域のみらい。 JAグループ

大地&有料老人ホームたんぽぽ

八朔祭りに参加

江戸時代から続いている伝統の行事「八朔祭」に明光保育園の「明光太鼓」の面々が、大地と、有料老人ホームたんぽぽの利用者、入所者さんの前で練習の成果を披露してくれました。



小さい体で凛々しい姿、流石、山都の将来の若きゃもんバイ。あ・り・が・と・う。

じいちゃん、ばあちゃんの目を見てみて、ウルウルでますます見えとらんよ。お花やるとば、忘れとんなはるでしょ〜。なんもかんも忘れちまうとでけんよーっ。



あおぞら

今年も七夕に挑戦

利用曜日対抗での競争です。平成15年から流れた月日は20年。あおぞら卒業し介護保険事業所に通っている先輩方には懐かしい手作りの七夕飾りです。当初は、町内会の七夕夜市のAコープ店舗の応援という形で参加し優等賞には届きませんでした。その喜びを味わいたく協力参加をしてきました。



ここ数年は、新型コロナウイルスの為、休憩がありました。最近では、飾っておくと山都町外の高齢者チームの皆さんがこの優雅さに惚れ惚れされて「作り方を教えてください」との声があちらこちらから大きな声となっています。

「簡単に作れるものではないですよ。とても根気のいる仕事ですよ」それでも良ければいらっしやいませとっています。魅力のある飾りができる事でしょう。

小規模多機能型居宅介護 さくら荘

秋ざくらに赤とんぼ

待ってますさくら荘、通ってきてください。ヘルパーさんが訪問します。家が忙しい時や一人になる時、さくら荘にお泊りもできます。三拍子揃った施設です。安心して利用できます。一度見学にいらっしやいませんか？ 職員一同



何かご相談があればJAへ！
ケアマネジャーがあなたに寄り添いサポートします。



JA上益城居宅介護支援事業所 ☎0967-73-1253
虹のかけ橋 ☎096-234-0009

資格をお持ちの方はもちろん、福祉の仕事に興味のある方、各事業所で一緒に働いてみませんか？
まずは、お電話下さい。

JAかみましき 福祉センター
☎0967-73-1211



各部からのお知らせ



購買部

マッチング広場 売却希望商品



メーカー商品名 山本乾燥機 型式 HD-21JEV

年式 2018年 使用年数 3年

ご購入を検討の方はこちらまで
受付担当：上益城農機センター ☎096-235-2340



メーカー商品名 スズキ電動 セニアカー

型式 ET4D8-105234

使用年数 6年

ご購入を検討の方はこちらまで 受付担当：益城購買店舗 ☎096-286-8989

売りたい方

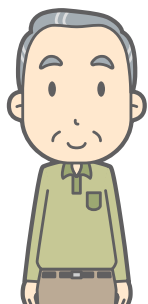

申告

JAかみましきマッチング広場

トラクター・コンバイン・田植機
ほか農機具・ハウス資材等

- ◎売りたい方と買いたい方の紹介
- ◎必要に応じて基準価格のアドバイス
- ◎修理や点検



購入希望

買いたい方



キャンペーン
期間

令和5年8月1日(火)～令和5年11月30日(木)まで
(表示金利は令和5年8月1日現在)

※キャンペーン期間中にお申込みいただき、令和5年12月29日までにお借入される方

生活応援キャンペーン

マイカーローン

固定金利 年1.40%
変動金利 年1.30%
窓口でのお申し込みは +0.2%

教育ローン

固定金利 年1.85%
窓口でのお申し込みは +0.1%

クローバー 多目的ローン

固定金利 年2.75%
窓口でのお申し込みは +0.2%

リフォームローン

固定金利 年1.80%
窓口でのお申し込みは +0.2%

キャンペーン優遇金利の適用条件

下記の①～④いずれかに該当されたお客様

- ①JAカードを契約中、または新たにお申込みいただく方。
- ②JAに販売代金・給与振込・年金振込のいずれか1つ以上を指定されている方、または新たに指定される方。
- ③JAネットバンクを契約中、または新たにお申込みいただく方。
- ④JAから融資対象商品を購入される方(マイカー・クローバ・多目的・リフォームローン)



お申込は
こちらから



※上記1項目につき年0.1%、最大で年0.2%上記表示金利より引き下げます!



農機ハウス ローン

固定金利
年1.70%

農業応援キャンペーン

21世紀農業 フォローアップ資金

固定金利
年1.70%(5年以内)
年1.70%(10年以内)
年2.20%(20年以内)

JAバンク
利子補給により さらに!!
最大1.0%の
利子補給

※但し、100万円以上お借入の場合
(当初3年間)

キャンペーン優遇金利の適用条件

下記の①～④いずれかに該当されたお客様

- ①JAカードを契約中、または新たにお申込みいただく方。
- ②JAに販売代金・給与振込・年金振込のいずれか1つ以上を指定されている方、または新たに指定される方。
- ③JAで既に住宅ローンを借入されている方、または新たに住宅ローンを借入れされる方。(本審査承諾が下りている方)
- ④JAネットバンクを契約中、または新たにお申込みいただく方。

※上記1項目につき年0.1%、最大で年0.2%上記表示金利より引き下げます!

JA購入特典

キャンペーン期間中に当JAで
融資対象商品を購入された方は

さらに...
金利年0.3%引き下げます!

詳しくは最寄りのJA窓口までご相談ください。

●御船支所 ☎096-282-1355
●甲佐支所 ☎096-234-0052
●嘉島支所 ☎096-237-0004

●益城支所 ☎096-286-9231
●矢部支所 ☎0967-73-1230
●清和支所 ☎0967-82-3131

●本所(金融部) ☎096-234-1157

JAかみましき

※ローンのご利用は、JA所定の資格・要件を満たす方に限らせていただきます。 ※ローン商品の詳しい内容については、店頭にて説明書をご用意しております。
※店頭にて、返済額の試算を承っております。 ※審査の結果、ローン利用のご希望に添えない場合もございますのでご了承ください。

ご注意ください。

表示金利は、令和5年8月1日～令和5年11月30日にお申込みいただき、令和5年12月29日までにお借入れされた場合の適用金利です。
なお、金融情勢等の変化により、本チラシの表示金利を見直しさせていただく場合があります。



知って得する♪「保険料控除」



活用できる「保険料控除」は
4種類あります!!



一般生命保険料控除

【新制度】

- ・所得税 最大**4万円**
- ・住民税 最大**2.8万円**

【旧制度】

- ・所得税 最大**5万円**
- ・住民税 最大**3.5万円**

終身共済



※健康税金支払特別が付加されている契約が対象となります



(定期年金型)

介護医療保険料控除

【新制度】

- ・所得税 最大**4万円**
- ・住民税 最大**2.8万円**

【旧制度】

なし



(一時金型)

個人年金保険料控除

【新制度】

- ・所得税 最大**4万円**
- ・住民税 最大**2.8万円**

【旧制度】

- ・所得税 最大**5万円**
- ・住民税 最大**3.5万円**



※税制適格特約が付加されている場合に限りです。

地震保険料控除

【新制度】

- ・所得税 最大**5万円**
- ・住民税 最大**2.5万円**

【旧制度】

- ・所得税 最大**1.5万円**
- ・住民税 最大**1万円**



税制上の大きなメリットがあります!!

「保険料控除」をムダなく活用しましょう!!

【参考】4種類の保険料控除を最大に使った場合(年間)



所得税 **17万円**【※1】・住民税 **9.5万円**【※2】

控除されます!! (所得控除として)



- ※1 生命保険料控除(一般生命・介護医療・個人年金)限度額12万円+地震保険料控除限度額5万円
- ※2 生命保険料控除限度額7万円+地震保険料控除限度額2.5万円

お問い合わせ
(JAかみましき各支所)
御船支所 096-282-1355
甲佐支所 096-234-0052
嘉島支所 096-237-0004
益城支所 096-286-9231
矢部支所 0967-73-1230
清和支所 0967-82-3131

※新生命保険料控除(一般・介護医療・個人年金)は平成24年1月1日以降に締結されたご契約に適用され、平成23年12月31日以前に締結されたご契約は原則として旧制度が引き続き適用されます。平成23年以前に契約された医療共済およびがん共済は、一般生命保険料控除(旧制度)の対象となります。
※一時払および共済掛金振替特約に充当する掛金は、初年度のみ控除の対象となります。
※生命保険料控除は合計(一般生命・介護医療・個人年金)して所得税12万円、住民税7万円が上限となります。

【23432510165】

とれたて市場情報



とれたて市場では3店舗合同で野菜の詰め合わせセットをJA共済のイメージキャラクターアンパンマンのオリジナル弁当袋と一緒に販売しました。旬の野菜の詰め合わせセットに、お客様も立ち止まって見られていました。特に小さいお子様連れのお客様には大変好評でした。

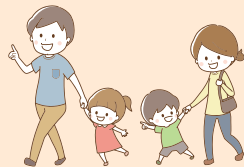

JAかみましきの最新情報はこちらから

LINE



Instagram



LINEとInstagramではとれたて市場の情報を随時更新しています。是非登録してみてください！

人事異動について

(異動)正職員

氏名	新部署	旧部署	備考	日付
松岡 恭徳	参事	参事兼)債権管理室長		令和5年10月1日付
木村 春夫	総務部長	統括支所長兼)御船支所長兼)担い手・法人担当兼)LA・渉外課長		令和5年10月1日付
坂本 浩一	営農部長兼)水田農業担い手育成事務局長	総務部長		令和5年10月1日付
藤嶋 昭司	購買部長兼)生産資材課長	購買部長		令和5年10月1日付
木原 隆伸	債権管理室長	営農部長兼)水田農業担い手育成事務局長		令和5年10月1日付
小嶋 栄一	統括支所長兼)甲佐支所長兼)担い手・法人担当	甲佐支所長兼)担い手・法人担当	昇進	令和5年10月1日付
西岡 秀彦	御船支所長兼)担い手・法人担当兼)LA・渉外課長	総務部総務・リスク対策課長(コンプライアンス担当)	昇進・昇格	令和5年10月1日付
藤本 勝也	購買部農機・車輛課長兼)上益城農機センター長	購買部生産資材課長兼)農機・車輛課長		令和5年10月1日付
大川 健護	総務部総務・リスク対策課長(コンプライアンス担当)	債権管理・審査室債権管理・審査課長		令和5年10月1日付
田代 志保	共済部普及・LA渉外課普及LA・渉外係長	監査室監査課監査係長		令和5年10月1日付
宮部 美香	監査室監査課監査係長	共済部普及・LA渉外課普及LA・渉外係長		令和5年10月1日付
和田 光希	営農部営農販売課営農販売係長兼)青壮年部担当	営農部営農販売課営農販売主任兼)青壮年部担当	昇進・昇格	令和5年10月1日付
田中 光臣	購買部農機・車輛課上益城農機センター主任	購買部農機・車輛課上益城農機センター長(主任)		令和5年10月1日付
井田 凌佑	債権管理室債権管理・審査課債権管理・審査主任	営農部第2営農センター農産園芸課農産園芸主任		令和5年10月1日付

理事会だより

第4回定例理事会

令和5年9月27日(水)

議事

- 一、 県常例検査改善状況回答書第2回(案)について
 - 二、 令和5年産米概算金並びに粳種子前払金(案)について
 - 三、 固定資産の取得(案)について
 - 四、 規程の改正(案)について
 - 五、 第21回JA祭の開催内容(案)について
- 理事会にて以上5つの提案があり、承認されました。

報告事項

- 一、 JAバンク基本方針に基づく「体制整備モニタリング報告」について
- 二、 令和5年度クロスチェックの実施結果について
- 三、 8月末事業実績について
- 四、 行事経過及び行事予定について
- 五、 熊本県域JA構想に係る目標基準進捗管理表について



第21回

JAかみましき

JA祭



楽しいイベント
盛りだくさん!!



日時

10/28 土日
9:00~15:00

日時

11/18 土日
9:00~15:00

日時

11/25 土日
9:00~15:00

場所

JAかみましき本所

場所

山都町千寿苑

場所

JAかみましき益城支所

※感染症拡大の状況により 開催方法を変更する場合があります。

組合員資格について

組合員の資格について、最近変更になられた方はいませんか？例えば住所が変更になった、組合員名簿を変更（相続）したい、正組合員から准組合員へ資格を変更したいなどです。JAへの連絡がお済でない方や相談がある方は支所窓口へどうぞ。



編集後記

稲も豊かに実り、日に日に秋も深まってきました。朝や夜は、少し肌寒く感じるようになりましたね。外で軽く運動するものいい季節。

今年はスポーツ大会なども盛り上がりそうですね。



もしもの時はお電話下さい

天昇院ましき



益城町惣領1414の2

TEL 096-289-1059

夜間 090-4982-1059

天昇院みふね



御船町御船948の1

TEL 096-281-1059

夜間 090-4982-1059

24時間対応しています 相談も随時受付中



自動車事故の時は お電話下さい

JAかみましき 共済部自動車査定課
096-234-1311

JA共済事故受付センター
0120-258-931

(24時間365日対応)

- ・事故受付とアドバイス
- ・夜間休日初期対応サービス
- ・夜間休日現場急行サービス
- ・休日契約者面談サービス 対応

JA共済サポートセンター
0120-063-931

(24時間365日対応)

- ・レッカーサービス
- ・ロードサービス 対応

乃木坂46と一緒に学ぶ「**国消国産**」

なぜ今
国消国産？

私たちが食べているものの約6割[※]は外国から輸入している

※出典:「令和4年度食料需給表」(農林水産省)

もし輸入が
止まってしまったら
どうなっ
てしまうの
だろう

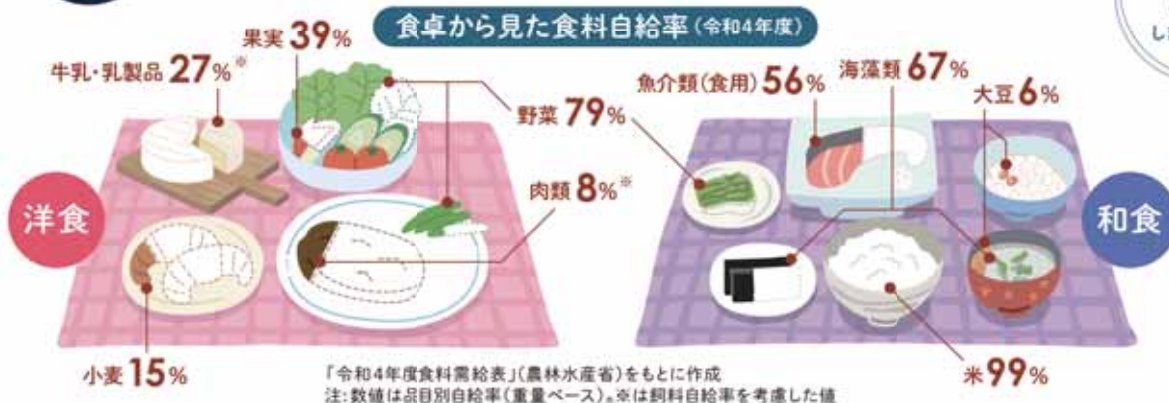

国消国産を
すすめるど?

『国消国産』は私たちの食卓を未来へつなぐこと



JAグループが『国消国産』を提起したのは、「私たちの『国』で生『産』した食べものを、この『国』で『消費』する」だけでは、食べものの多くを輸入に頼る危うい状況を変えられないからです。『国消国産』は、

「私たちの『国』で『消費』する食べものは、できるだけこの『国』で生『産』する」という考え方。これを実践することは、食料自給率の向上、ひいては私たちの食卓を未来へつなぐことにもなるんです。



「国消国産」は地産地消やSDGsにもつながっている

各地で、**地産地消**を
すすめよう!

その地域で生産された農畜産物を
その地域で消費しよう

例えば

JA直売所で
地元の新鮮な
農畜産物を手にとる

農家の皆さんを応援!!

国消国産の実現!

そのこと
によって

- 私たちの『国』で『消費』する食べものは、できるだけこの『国』で生『産』する
- 食料自給率が高くなる
- 農畜産物を生産する力が高まる
- 次世代の農業生産者が増える

SDGs
にも貢献

- 食材を長距離輸送する必要がなく、CO₂排出量の削減で“つくる責任”に貢献
- 必要以上の食料輸入をしないことで、“飢餓をゼロに”に貢献

日本の未来を支える農業。乃木坂46は、JAグループの「国消国産」を応援します。



メンバーが生産現場で奮闘する動画を公開中!
楽しんで学べるコンテンツがたくさん!
ぜひアクセスしてください!

乃木坂46 国消国産



JAグループ

耕そう、大地と地域ののみらい。

46
乃木坂